

はじめの一步  
 ~ A Toe in the Door... ~

# まったく初めてバレエを学ぶ方のためのクラス

(前半・後半各12回)

## 「2026年5月期 前半コース」 日程のご案内

**NEW** <青山本校> 火曜夜クラス 18:45-20:15 木曜朝クラス 10:30-12:00  
 <宮前校> 日曜朝クラス 11:00-12:30

2026 5月						
月曜日	火曜日	水曜日	木曜日	金曜日	土曜日	日曜日
				01	02	03 祝日のため 休講
04 祝日のため 休講	05	06	07 11月期前後半 補講(木朝)	08	09	10 (日朝)後半⑫
11 (火夜)後半⑪	12	13	14 (木朝)体験会	15	16	17 (日朝)体験会
18 (火夜)体験会	19	20	21 (木朝)前半①	22	23	24 (日朝)前半①
25 (火夜)前半①	26	27	28 (木朝)前半②	29	30	31 (日朝)前半②
		MEMO	オススメ振替レッスン その1 日曜入門基礎 (毎週日曜日 12:45-14:15)			

2026 6月						
月曜日	火曜日	水曜日	木曜日	金曜日	土曜日	日曜日
01	02 (火夜)前半②	03	04 (木朝)前半③	05	06	07 (日朝)前半③
08	09 (火夜)前半③	10	11 (木朝)前半④	12	13	14 公演のため 休講
15	16 (火夜)前半④	17	18 (木朝)前半⑤	19	20	21 (日朝)前半④
22	23 (火夜)前半⑤	24	25 (木朝)前半⑥	26	27	28 (日朝)前半⑤
29	30 (火夜)前半⑥					
		MEMO	オススメ振替レッスン その2 基礎準備 (毎週火曜日 20:15-21:45)			

2026 7月						
月曜日	火曜日	水曜日	木曜日	金曜日	土曜日	日曜日
		01	02 (木朝)前半⑦	03	04	05 (日朝)前半⑥
06 (火夜)前半⑦	07	08	09 (木朝)前半⑧	10	11	12 (日朝)前半⑦
13 (火夜)前半⑧	14	15	16 (木朝)前半⑨	17	18	19 (日朝)前半⑧
20 (火夜)前半⑨	21	22	23 (木朝)前半⑩	24	25	26 (日朝)前半⑨
27 (火夜)前半⑩	28	29	30 (木朝)前半⑪	31		
		MEMO	オススメ振替レッスン その3 入門基礎バー&センター-80 (毎週水曜日 19:55-21:15)			

2026 8月						
月曜日	火曜日	水曜日	木曜日	金曜日	土曜日	日曜日
					01	02 (日朝)前半⑩
03	04 (火夜)前半⑪	05	06 (木朝)前半⑫	07	08	09 (日朝)前半⑪
10	11 祝日のため 休講	12	13	14	15	16 (日朝)前半⑫
17	18 (火夜)前半⑫	19	20	21	22	23
24	25	26	27	28	29	30
31		MEMO	オススメ振替レッスン その4 基礎準備 (毎週木曜日 12:05-13:35)			

### <青山本校 担当講師>

火曜夜クラス 今村のぞみ先生/高橋 万由梨先生(共に牧阿佐美バレエ団ファーストソリスト)(交替)  
 木曜朝クラス 横山薫先生(牧阿佐美バレエ団)

### <宮前校 担当講師>

日曜朝クラス 五井野 鮎美先生(牧阿佐美バレエ団ソリスト)/  
 佐野まひる先生(牧阿佐美バレエ団ファーストアーティスト)(交替)

### <受講料>

会員様 コース一括33,000円(税込36,300円) 単発3,500円(税込3,850円)

ビジター様 コース一括43,000円(税込47,300円) 単発4,600円(税込5,060円)

\*コース一括払の場合、期間中4回まで他のどのクラスにでも振替可能です(差額を申し受ける場合がございます)

\*両校のクラスへの振り替えも可能ですが、宮前校から青山本校への振替の場合差額を申し受けます

\*1回払の方は都度ご予約が必要となります。ご予約料は一括の方が優先となり、状況によってはご予約をお受けできない場合がございます

\*会員様はプリペイドカードによるお支払も可能です

\*単発受講の方について、クラス開始3時間前を過ぎてのご予約キャンセルは、キャンセル料として受講料の100%を申し受けます

青山本校

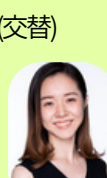

Nozomi Imamura



Mayuri Takahashi



Kaoru Yokoyama

宮前校



Ayumi Goino



Mahiru Sano

メゾン・ドゥ・バレエ南青山 <青山本校>

住所: 〒107-0062 東京都港区南青山4-25-12 OXY HORIBEビルB1

URL: <https://mbma.jp/> TEL: 03-6418-4437 Email: [staff.mbma@gmail.com](mailto:staff.mbma@gmail.com)



メゾン・ドゥ・バレエ南青山 <宮前校>

住所: 〒216-0006 神奈川県川崎市宮前区宮前平2-15-15 Brillia宮前平2F

URL: <https://mbma.jp/miyamae/> TEL: 044-920-8306 Email: [mbma.miyamae@gmail.com](mailto:mbma.miyamae@gmail.com)

